

# 中洲八木病院診療実績 (2022.10 ~ 2023.3)

## 【外来部門】

	2022.10月	11月	12月	2023.1月	2月	3月
診察 件数	2728	2694	2652	2531	2476	2887
紹介状 件数	29	31	29	31	25	28
急性期病院	14	12	7	16	9	13
その他病院	6	10	12	8	9	7
診療所	2	7	7	6	4	2
施設・接骨院	7	2	3	1	3	6
リハビリ 件数	1642	1640	1572	1463	1449	1691
整形外科	1532	1535	1479	1379	1424	1606
脳血管疾患	98	94	82	75	16	72
心大血管	12	11	11	9	9	13

## 一日平均患者数

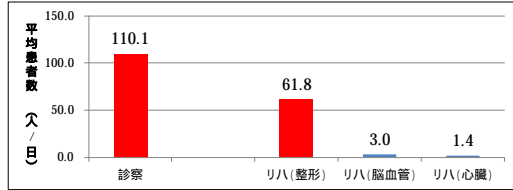

## 【回復期リハビリテーション病棟】

	2022.10月	11月	12月	2023.1月	2月	3月
在宅復帰率	88.9%	93.0%	93.3%	95.5%	85.7%	90.5%
平均単位数	5.8 / 日	5.1 / 日	4.8 / 日	4.7 / 日	4.8 / 日	4.7 / 日
平均入院日数	55.1	56.8	54.7	50.8	49.0	59.0
整形外科	54.4	53.9	56.2	53.3	49.3	60.1
脳血管疾患	49.0	100.0		39.7	46.7	149.0
廃用症候群			8.0	37.0		
入院患者数	20	25	31	22	28	22
整形外科(大腿骨近位部骨折)	3	6	7	6	10	9
整形外科(胸腰椎圧迫骨折)	9	11	11	6	8	6
整形外科(その他)	7	4	9	6	8	4
脳血管疾患(脳卒中)	1	2	2	2	1	1
脳血管疾患(その他)	0	2	0	1	1	2
廃用症候群	0	0	2	1	0	0
退院患者数	20	16	32	23	21	23
在宅	17	15	28	22	12	20
老人保健施設	0	0	0	0	0	0
転院・転棟	2	1	3	1	7	3
急性増悪・死亡	1	0	1	0	2	0

## 入院疾患

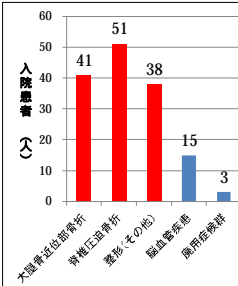

## 退院先

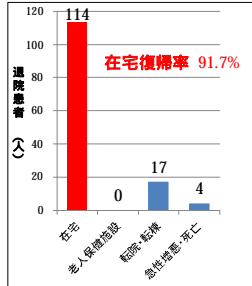

## 【地域包括ケア病床】

	2022.10月	11月	12月	2023.1月	2月	3月
在宅復帰率	76.0%	80.0%	57.7%	72.4%	66.7%	77.4%
平均単位数	3.3 / 日	2.8 / 日	2.4 / 日	2.3 / 日	2.2 / 日	2.3 / 日
リハビリ介入率	93.9%	93.2%	94.5%	96.1%	94.3%	93.1%
平均入院日数	27.5	25.1	23.4	38.1	26.5	34.3
整形外科	26.0	29.6	22.8	36.8	30.5	35.0
脳血管疾患			38.0	54.0		18.0
廃用症候群	49.0					
がん	35.0					
その他	28.0	11.4		48.0	5.5	33.4
入院患者数	29	31	33	29	34	26
整形外科(大腿骨近位部骨折)	6	3	17	7	5	4
整形外科(胸腰椎圧迫骨折)	0	1	0	1	3	0
整形外科(その他)	18	20	13	18	16	17
脳血管疾患(脳卒中)	0	0	0	0	0	0
脳血管疾患(その他)	0	0	0	2	2	0
廃用症候群	0	0	1	0	0	0
がん	0	0	0	0	1	0
ボトックス入院	0	0	0	0	1	0
補完医療教育入院	0	0	0	0	0	0
内科・その他の治療	5	7	2	1	6	5
退院患者数	28	32	27	21	28	32
在宅	20	24	15	16	19	24
老人保健施設	0	0	0	0	0	0
転院・転棟	6	6	11	5	8	7
急性増悪・死亡	2	2	1	0	1	1

## 入院疾患

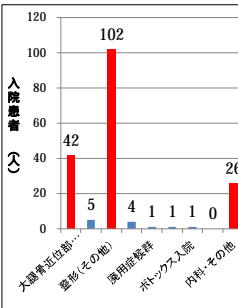

## 退院先

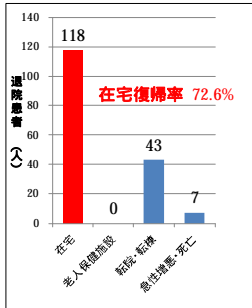

「手術・整形外科・内科」等、幅広く対応している。

## 【医療療養病床】

	2022.10月	11月	12月	2023.1月	2月	3月
入院患者数	0	1	1	1	4	3
整形外科(大腿骨近位部骨折)	0	0	1	1	2	1
整形外科(胸腰椎圧迫骨折)	0	0	0	0	0	0
整形外科(その他)	0	0	0	0	1	2
脳血管疾患(脳卒中)	0	0	0	0	1	0
脳血管疾患(その他)	0	1	0	0	0	0
廃用症候群	0	0	0	0	0	0
がん	0	0	0	0	0	0
内科・その他の治療	0	0	0	0	0	0
退院患者数	0	1	1	2	5	3
在宅	0	1	0	0	0	1
老人保健施設	0	0	0	0	0	0
転院・転棟	0	0	0	0	4	1
急性増悪・死亡	0	0	1	2	1	1

## 入院疾患

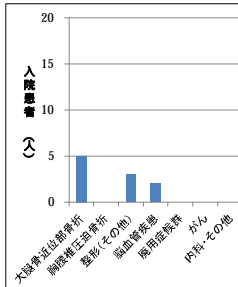

## 退院先

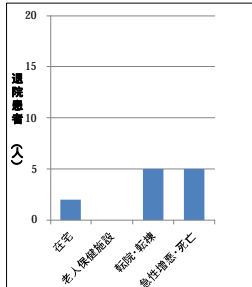

## 【在宅部門】

	2022.10月	11月	12月	2023.1月	2月	3月
訪問リハ 件数	476	473	479	427	376	445
医療	51	45	44	40	39	49
介護	418	420	409	378	324	379
医療(言語)	0	0	0	0	0	0
介護(言語)	7	8	26	9	13	17
平均介護度	1.9	1.9	1.8	1.9	1.8	1.8
訪問看護 件数	141	123	120	134	131	138
医療	27	19	13	31	31	42
介護	114	104	107	103	100	96
平均介護度	2.5	2.7	2.5	2.7	2.1	2.7
短時間ケア 件数	616	642	618	596	630	663
平均介護度	1.3	1.4	1.4	1.4	1.36	1.3

## 一日平均利用者数

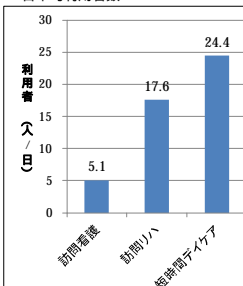

## 平均介護度

